



Fakultät für
Psychologie

Studieninhalte

Fakultät für **Psychologie**
Clara Schroeder M.Sc.

Der Start des Psychologiestudiums – Was ändert sich jetzt?



Warum Psychologie studieren?



Einführung		ECTS
M 1	Einführung in die Psychologie, ihre Methoden und Techniken wissenschaftlichen Arbeitens	15
M 2	Statistik	15
Modulschranke		
Grundlagen und Forschungspraxis		
M 3a	Allgemeine Psychologie I: Kognition	10
M3b	Biologische Psychologie und Allgemeine Psychologie II: Lernen, Motivation, Emotion	10
M 4	Sozialpsychologie	15
M 5	Entwicklungspsychologie	15
M 6a	Test- und Fragebogenkonstruktion	10
M 6b	Empirisch-experimentelles Praktikum	10
M 7	Differentielle Psychologie, Persönlichkeitspsychologie und Diagnostik	15
Modulschranke		
Anwendung (Wahlbereich: 3 aus 4)		
M AF A	Arbeits- und Organisationspsychologie	
M AF B	Bildungspsychologie	15
M AF C	Community Psychology	15
M AF G	Gesundheitspsychologie	15
Versuchspersonenstunden		1
2 Präsenzveranstaltungen		
Berufsorientiertes Praktikum		7
Bachelorarbeit		12

Modul 3a

Allgemeine Psychologie I (Kognition)





Modul 3b

Biologische Psychologie und
Allgemeine Psychologie II
(Lernen, Motivation, Emotion)

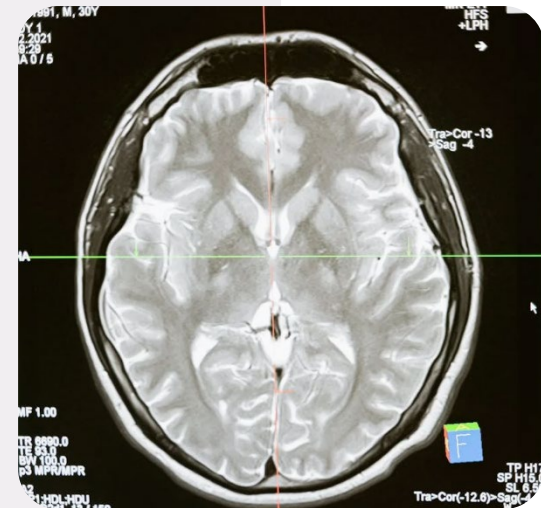

Modul 3b

Biologische Psychologie und
Allgemeine Psychologie II
(Lernen, Motivation, Emotion)

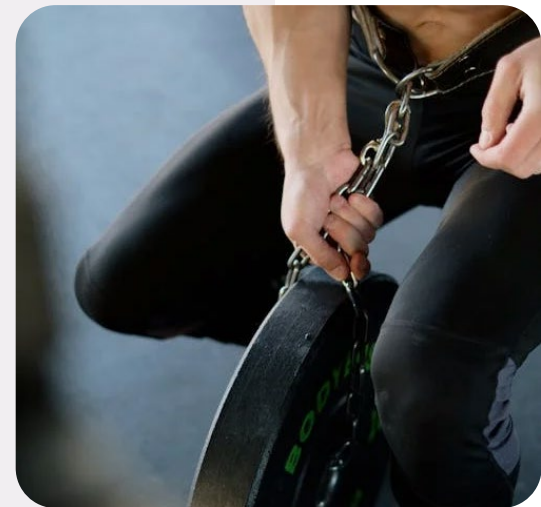

Modul 4

Sozialpsychologie



Modul 5

Entwicklungspsychologie



Modul 6a

Test- und Fragebogenkonstruktion



Persönlichkeitstest:
„Wähle einen Stuhl und erfahre, welchen Platz du im Leben einnehmen wirst.“

Modul 6b

Empirisch-Experimentelles Praktikum



Modul 7

Differentielle Psychologie,
Persönlichkeitspsychologie und
Diagnostik



Modul 7

Differentielle Psychologie,
Persönlichkeitspsychologie und
Diagnostik



AF A

Arbeits- und Organisationspsychologie

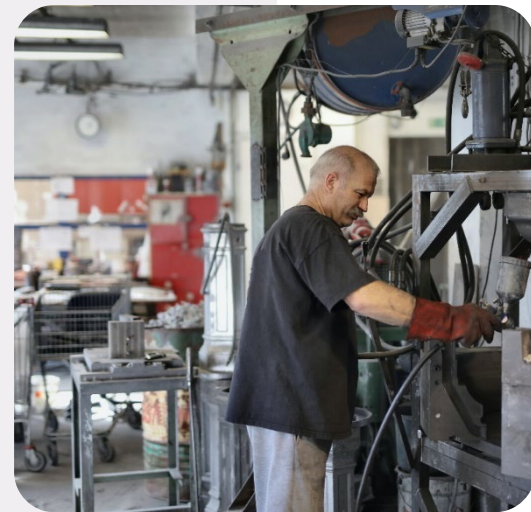

AF A

Arbeits- und Organisationspsychologie



AF B
Bildungspsychologie



AF C

Community Psychology



AF G
Gesundheitspsychologie

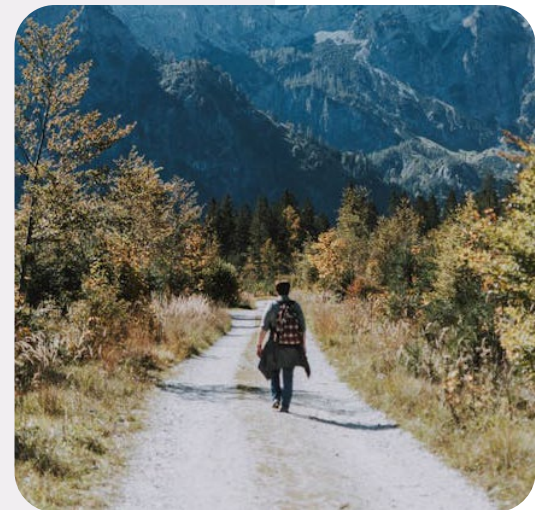

Einführung		ECTS
M 1	Einführung in die Psychologie, ihre Methoden und Techniken wissenschaftlichen Arbeitens	15
M 2	Statistik	15
Modulschranke		
Grundlagen und Forschungspraxis		
M 3a	Allgemeine Psychologie I: Kognition	10
M3b	Biologische Psychologie und Allgemeine Psychologie II: Lernen, Motivation, Emotion	10
M 4	Sozialpsychologie	15
M 5	Entwicklungspsychologie	15
M 6a	Test- und Fragebogenkonstruktion	10
M 6b	Empirisches Praktikum	10
M 7	Differentielle Psychologie, Persönlichkeitspsychologie und Diagnostik	15
Modulschranke		
Anwendung (Wahlbereich: 3 aus 4)		
AF A	Arbeits- und Organisationspsychologie	
AF B	Bildungspsychologie	15
AF C	Community Psychology	15
AF G	Gesundheitspsychologie	15
Versuchspersonenstunden		1
2 Präsenzveranstaltungen		
Berufsorientiertes Praktikum		7
Bachelorarbeit		12

Einführung		ECTS
M 1	Einführung in die Psychologie, ihre Methoden und Techniken wissenschaftlichen Arbeitens	15
M 2	Statistik	15
Modulschranke		
Grundlagen und Forschungspraxis		
M 3a	Allgemeine Psychologie I: Kognition	10
M3b	Biologische Psychologie und Allgemeine Psychologie II: Lernen, Motivation, Emotion	10
M 4	Sozialpsychologie	15
M 5	Entwicklungspsychologie	15
M 6a	Test- und Fragebogenkonstruktion	10
M 6b	Empirisches Praktikum	10
M 7	Differentielle Psychologie, Persönlichkeitspsychologie und Diagnostik	15
Modulschranke		
Anwendung (Wahlbereich: 3 aus 4)		
AF A	Arbeits- und Organisationspsychologie	
AF B	Bildungspsychologie	15
AF C	Community Psychology	15
AF G	Gesundheitspsychologie	15
	Versuchspersonenstunden	1
	2 Präsenzveranstaltungen	
	Berufsorientiertes Praktikum	7
	Bachelorarbeit	12

Einführung		ECTS
M 1	Einführung in die Psychologie, ihre Methoden und Techniken wissenschaftlichen Arbeitens	15
M 2	Statistik	15
Modulschranke		
Grundlagen und Forschungspraxis		
M 3a	Allgemeine Psychologie I: Kognition	10
M3b	Biologische Psychologie und Allgemeine Psychologie II: Lernen, Motivation, Emotion	10
M 4	Sozialpsychologie	15
M 5	Entwicklungspsychologie	15
M 6a	Test- und Fragebogenkonstruktion	10
M 6b	Empirisches Praktikum	10
M 7	Differentielle Psychologie, Persönlichkeitspsychologie und Diagnostik	15
Modulschranke		
Anwendung (Wahlbereich: 3 aus 4)		
AF A	Arbeits- und Organisationspsychologie	
AF B	Bildungspsychologie	15
AF C	Community Psychology	15
AF G	Gesundheitspsychologie	15
Versuchspersonenstunden		1
2 Präsenzveranstaltungen		
Berufsorientiertes Praktikum		7
Bachelorarbeit		12

Versuchspersonenstunden (VPH)

- **Ziel:** Psychologische Forschung selbst erleben und unterstützen
- 30 Versuchspersonenstunden müssen insgesamt absolviert werden, bestehend aus zwei Teilen:

5 „spezielle“ Versuchspersonenstunden

- › In Präsenz (mindestens 3 VPH)
- › Grunderhebung (online, 2 VPH)

**Verpflichtend
im ersten
Studienabschnitt!**

25 restliche Versuchspersonenstunden

- › online (oder auf Wunsch auch freiwillig in Präsenz)

**Idealerweise vor
der Belegung
von Modul 6b**

- › [Weitere Infos zu Versuchspersonenstunden](#)

Versuchspersonenstunden | Systeme



Sona

- Plattform zur **Teilnahme** an Studien der FernUni
- Enthält eine Übersicht aller aktuell laufenden **Studien** sowie eine Übersicht Ihrer bereits **gesammelten VPH**



Online-Übungssystem

- Plattform zur **Einreichung** der VPH
- In Sona gesammelte VPH **müssen** aktiv im Online-Übungssystem abgegeben werden
- Möglichkeit, **PDF-Nachweise** bei der Abgabe zu ergänzen

- › [Infos und Anleitungen zu Sona](#)
- › [Infos und Anleitung zum Online-Übungssystem](#)

Versuchspersonenstunden | Frist für die Abgabe der 5 VPH

- 5 „spezielle“ VPH müssen im ersten Studienabschnitt absolviert werden
- Bei einer Einreichung der 5 „speziellen“ VPH in demselben Semester wie ein Modul des zweiten Studienabschnitts müssen Sie die VPH bis zu einer bestimmten Frist im Online-Übungssystem einreichen:
 - › **Wintersemester:** 15. Dezember
 - › **Sommersemester:** 15. Juni
- › Aktuell verfügbare Termine in Sona für Präsenz-VPH auf dem Campus in Hagen

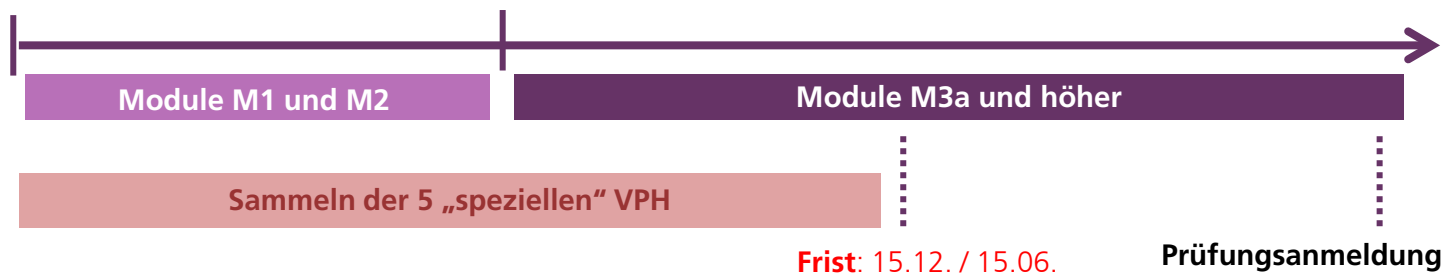

Präsenzveranstaltungen

- › Zwei **verpflichtende** Präsenzseminare im gesamten Studium zu zwei **verschiedenen** Modulen (in der Regel 1-2-tägige Blockseminare)
- › Termine werden zum Semesterbeginn im Studienportal bekannt gegeben, Anmeldefrist liegt ca. in der zweiten oder dritten Oktober- bzw. Aprilwoche
- › Ausnahmen nur in bestimmten Fällen möglich (z.B. Wohnsitz außerhalb Europas)



- › [Weitere Infos zu Präsenzveranstaltungen](#)

BOP ≠ Modul 6b!

Berufsorientiertes Praktikum (BOP)

- **Pflichtpraktikum** im Umfang von 210 Stunden (200 Stunden Tätigkeit, 10 Stunden Berichterstellung)



Voraussetzungen

- Mind. 55 ECTS-Punkte bereits absolviert
- Betreuung muss universitären, konsekutiven Master-/Diplomabschluss in Psychologie aufweisen, Praktikumstätigkeit muss zu mindestens 70 % psychologischer Natur sein



Vereinbarkeit

- Absolvieren in Teilzeit oder in mehreren Blöcken möglich (bei **einer** Praktikumsstelle)
- Unter spez. Bedingungen im Zusammenhang mit eigener Berufstätigkeit durchführbar



Weiterführende Informationen

- Informationen, Dokumente, Austauschmöglichkeiten und Online-Betreuung zum Berufsorientierten Praktikum in einer eigenen Moodle-Umgebung

› [Weitere Infos zum Berufsorientierten Praktikum](#)

Bachelorarbeit

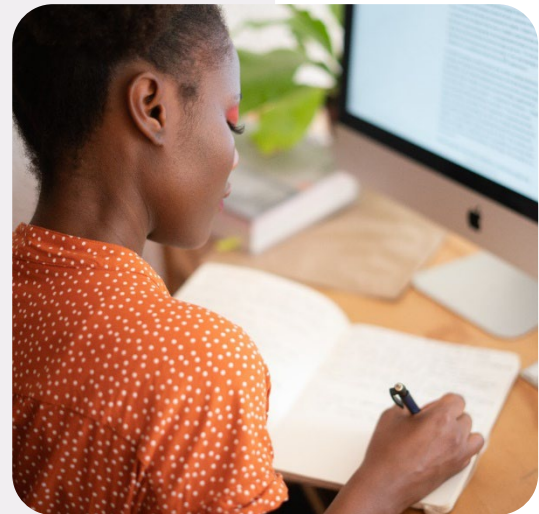

› [Weitere Infos zur Bachelorarbeit](#)



Fakultät für
Psychologie

Zertifikat

Im Rahmen des B.Sc. Psychologie

Zertifikat | Überblick

„Meine beruflichen Anforderungen beschränken sich auf einen bestimmten Anwendungsbereich.“

„Den gesamten Bachelor zu absolvieren ist mir zu viel.“

„Ich möchte nur ein einzelnes Feld der Psychologie genauer vertiefen.“

- › **Erwerb eines Zertifikats** als Alternative zum gesamten Bachelorstudium in Psychologie
- › Umfang: 60 ECTS-Punkte (vier Module à 15 ECTS)
- › Nach dem Zertifikat kann das Studium beendet oder weiter fortgesetzt werden

› [Weitere Infos zum Zertifikat](#)

Zertifikat | Aufbau

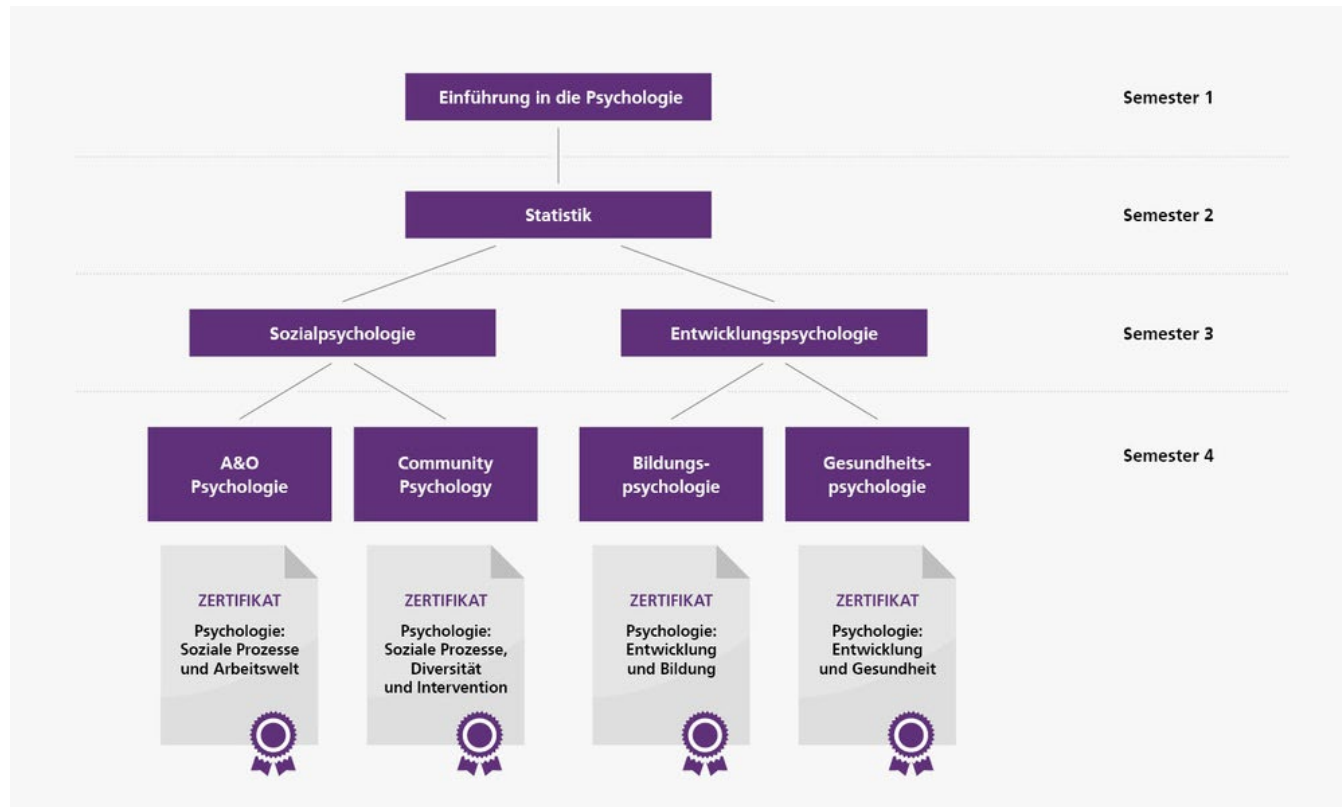

Hinweis: Das Zertifikat ist in den Studiengang B.Sc. Psychologie integriert. Es handelt sich daher um **dieselben** Module.



Fakultät für
Psychologie

Organisatorisches

Fakultät für **Psychologie**
Vanessa Wiese M.A.

Studienmodelle, Wechsel & Studienpause

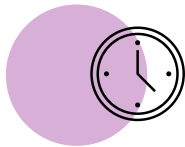

Arbeitspensum:

- Vollzeit: 30 ECTS ca. 2 - 3 Module ~ 40 Stunden/Woche
- Teilzeit: 15 ECTS ca. 1 - 2 Module ~ 20 Stunden/Woche

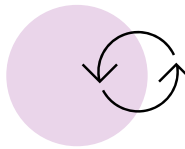

Wechsel & Implikationen:

- Anzahl der Module pro Semester unabhängig vom offiziellen Status
- Wechsel des offiziellen Studienstatus zwischen Voll- und Teilzeit jedes Semester in der Rückmeldephase möglich
- Offizieller Studienstatus ggf. für externe Stellen (BAföG, Arbeitgeber, etc.) relevant

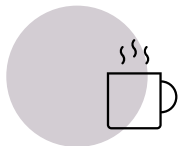

Studienpause

- [Urlaubssemester](#) (muss jedes Semester beantragt werden)
- Keine Belegung / keine Prüfungsanmeldung

Belegung & Studienverlaufspläne



Belegung

- Wird über den [virtuellen Studienplatz](#) vorgenommen
 - Kursnummern finden Sie auf den [Modulseiten](#)
 - Ohne Belegung erhalten Sie **keinen** Zugriff auf die Studienmaterialien
 - Ohne Belegung können Sie die Prüfung **nicht** mitschreiben
- Eine **Wiederholungsbelegung** ist bis zu vier Semester nach der Erstbelegung kostenlos, danach muss die Kursgebühr erneut bezahlt werden
 - Weitere Informationen zur [Belegung](#)



Studienverlaufspläne

- › [Idealtypischer Studienverlauf in Vollzeit](#)
- › [Idealtypischer Studienverlauf in Teilzeit](#)

Wichtige Termine im ersten Semester

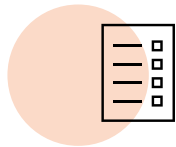

Nachbelegung

- Wintersemester: bis 15.11.
- Sommersemester: bis 15.05.
- Zusatzgebühr: 5 Euro

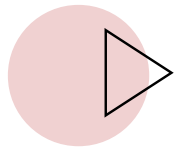

Semesterstart im Oktober

- Freischaltung von Moodle
- Betreuungsbeginn ggf. etwas später
→ Zeitpläne einsehen

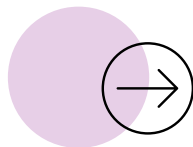

Prüfungsanmeldung

- Im Wintersemester: **10.01. – 20.01.2025**
- Im Sommersemester: 10.07. – 20.07.2025
- Eine nachträgliche Prüfungsanmeldung ist **nicht** möglich

Wichtige Termine im ersten Semester

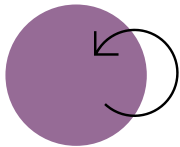

Rückmeldung

- Wintersemester: **01.12. – 31.01.**
- Sommersemester: 01.06. – 31.07.

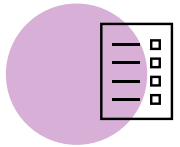

Belegung für das nächste Semester

- Regulär in der Rückmeldephase bis 31.01. (Nachbelegung bis 15.05.)

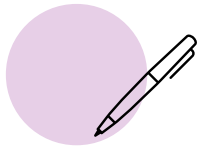

Prüfungsvorleistungen, etc.

- Jeweilige Termine der belegten Module beachten

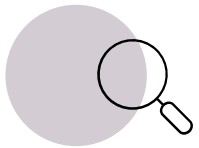

Weitere Infos

- › [Rückmeldung](#)

Prüfungen

- An- und Abmeldung über das [Prüfungsportal](#)
- **Anmeldefrist beachten**
- Informationen zu Klausurortliste, Krankheitsfällen, Rücktritten, Nachteilsausgleich etc. unter:
 - [Prüfungen](#)
 - [Aktuelle Prüfungsinformationen](#)



Klausuren

- Werden an den Campusstandorten geschrieben
- Wiederholung erst im nächsten Semester möglich, drei Versuche pro Modul
 - Wintersemester: Ende Februar / Anfang März
 - Sommersemester: Ende August / Anfang September



Hausarbeit

- In Modul 6b
- Abgabe elektronisch **nur** über das Online-Übungssystem



Fakultät für
Psychologie



Anlaufstellen & Tools

Must Know Ressourcen



Studienportal

– Studiumsinformationen & -organisation



Prüfungsordnung

– Rechtliche Grundlage



Prüfungsportal

– Leistungsübersicht & Prüfungsanmeldung



Moodle

– Lernumgebung & Materialien





Aktuelles

Aktuelle Prüfungsinformationen

Einstieg



Studium



Prüfungen



FAQ



Kontakt

Downloads

Studienportal des B.Sc. Psychologie



Foto: Hardy Welsch

Der Bachelorstudiengang Psychologie umfasst eine fundierte Ausbildung in den traditionellen Grundlagenfächern der Psychologie (Allgemeine Psychologie und biologische Grundlagen, Differentielle und Persönlichkeitspsychologie, Entwicklungs-

Auf einen Blick

Abschluss:	Bachelor of Science (B.Sc.)
Kosten insgesamt:	ca. 2.200 € (in Vollzeit-Regelstudienzeit)

Aktuelles

Aktuelle Prüfungsinformationen

Einstieg



Studium



Module

Präsenzveranstaltungen

Berufsorientiertes Praktikum

Versuchspersonenstunden

Änderungen im Studiengang zum Wintersemester 2017/18

Prüfungen



FAQ



Studium



Foto: Jakob Studnar

Studienumfang

Die Studiendauer beträgt 6 Semester im Vollzeitstudium, entsprechend 12 Semester im Teilzeitstudium. Der Studienumfang beträgt 5.400 Arbeitsstunden.

Aktuelles

Aktuelle Prüfungsinformationen

Einstieg ▾

Studium ▾

Prüfungen ▲

Klausur

Hausarbeit

Abschlussarbeit

Zeugnis

Sonderregelungen

FAQ ▾

Prüfungen

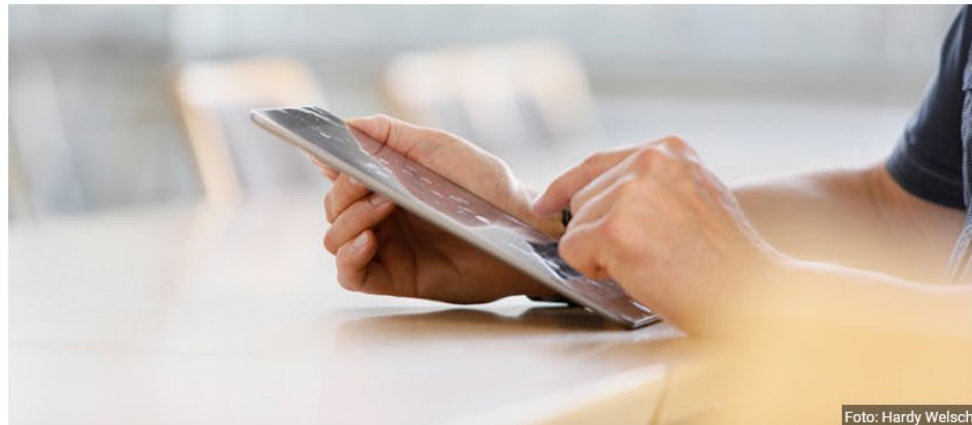

Prüfungsordnung

Die hier dargestellten Informationen bieten nur einem kurzen Überblick. Bitte informieren Sie sich zusätzlich in der [Prüfungsordnung](#).



Aktuelles

Aktuelle Prüfungsinformationen

Einstieg



Studium



Prüfungen



FAQ



Kontakt

Downloads

Downloads

Hier finden Sie wichtige Unterlagen für Ihr Studium.

Modulspezifische Downloads finden Sie bei den jeweiligen Modulbeschreibungen im Studienportal oder in Moodle.



Foto: Hardy Welsch

Prüfungsordnung

- > [Prüfungsordnung](#) (PDF 211 KB)
Stand: Februar 2024
- > [Ältere Fassungen der Ordnungen](#)

Modulhandbuch

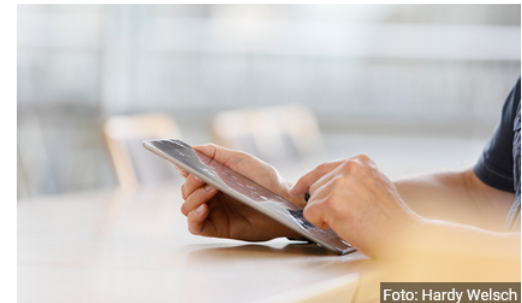
studyPORT

Übersicht Ihrer semesterweise belegten **Module**

Übersicht der **Kontakte** und **Anlaufstellen** der FernUni

Modulsuche

Bündelung der **FernUni-Tools**

Bibliothekssuche

Anzeige und **Änderung** Ihrer **persönlichen Daten**

Schnellen Zugang zu Studien- und Prüfungsangelegenheiten

Schnellen Zugang zu Ihrem **Postfach**

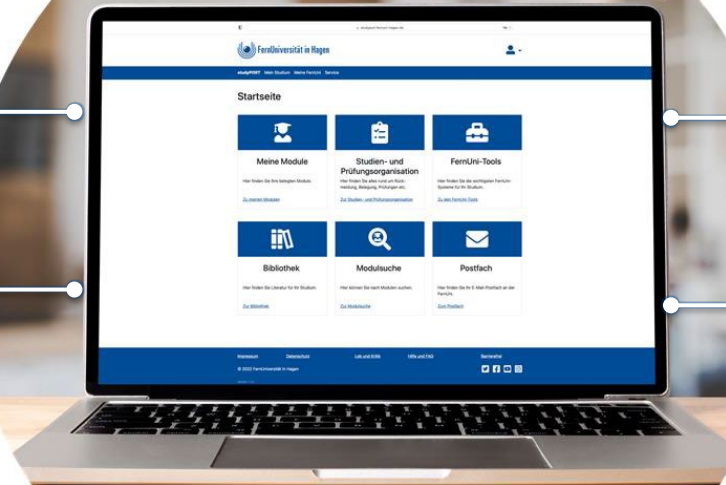

<https://studyport.fernuni-hagen.de/>

Weitere Ressourcen im Studium

FAQs

Studienportal → [FAQ](#)

Ansprechpersonen in & außerhalb der Fakultät

Studienportal → [Kontakt](#)

Die Bibliothek

fernuni.de/bibliothek

Das Schreibzentrum

fernuni.de/schreibzentrum

Ihr Campusstandort

fernuni.de/campusstandorte

studyFIT

fernuni.de/studyfit

Das International Office

fernuni-hagen.de/internationalisierung



studyFIT – Fit fürs Fernstudium

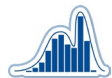

Fachliche Vorkenntnisse
(Statistik, Mathematik)



Wissenschaftliches
Arbeiten und Schreiben



Mit Kommiliton:innen
kommunizieren



Sprachen



Literaturrecherche & -verwaltung



Lern- und
Arbeitstechniken



Selbstmanagement im
Fernstudium



Data Literacy

www.fernuni.de/studyfit







Wege ins Ausland

→ International Office

- Informationen zu
 - Auslandssemestern
 - Auslandspraktikum
- Finanzierungs- & Förderungsmöglichkeiten durch ERASMUS+ und PROMOS
- Erfahrungsberichte von Studierenden der FernUni



Kontakte knüpfen im Fernstudium

	FernUni-App
	Moodle <ul style="list-style-type: none">– Kursumgebung des aktuell belegten Moduls– Studierendencafé– Moodle-Umgebung für Lerngruppen
	Veranstaltungen der Campusstandorte
	Netzwerktreffen Psychologie



Netzwerktreffen Psychologie



Campusstandort kennen lernen



Kontakte zu Mitstudierenden knüpfen

> [Anmeldung & weitere Informationen](#)

Mit Studienfachberatung

Neuss	26.09.24 ab 18:00 Uhr
Karlsruhe	09.10.24 ab 17:30 Uhr
München	10.10.24 ab 18:00 Uhr
Hagen	18.10.24 ab 17:30 Uhr
Leipzig	25.10.24 ab 17:30 Uhr
Berlin	28.10.24 ab 17:30 Uhr
Hannover	29.10.24 ab 17:00 Uhr

Ohne Studienfachberatung

Frankfurt	26.09.24 ab 18:00 Uhr
Bonn	27.09.24 ab 16:30 Uhr
Stuttgart	27.09.24 ab 17:30 Uhr
Nürnberg	30.09.24 ab 18:00 Uhr
Hamburg	16.10.24 ab 17:30 Uhr
Coesfeld	18.10.24 ab 17:30 Uhr

Kontakt zur Studienfachberatung für Psychologie



Vanessa Wiese (M.A. Psychologie)



Clara Schroeder (M.Sc. Psychologie)

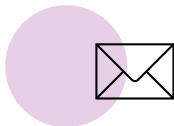

koordination.psychologie@fernuni-hagen.de

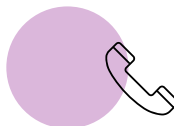

+49 2331 987 4488

Montag & Freitag: 10-12 Uhr

Dienstag, Mittwoch & Donnerstag: 14-16 Uhr



Fakultät für
Psychologie

Vielen Dank für Ihre Teilnahme
und herzlich Willkommen im Bachelor Psychologie!